

ΡΥΘΜΟΤΟΜΙΚΗ ΓΡΑΜΜΗ
 ΟΙΚΟΔΟΜΙΚΗ ΓΡΑΜΜΗ

3

(2-3)=24.00 M

ΟΔΟΣ ΕΛ ΑΛΑΜΕΪΝ (πλ. 8.00 μ)

ΟΔΟΣ ΠΑΤΡΟΚΛΟΥ (πλ. 12.00 μ)

2

B

B

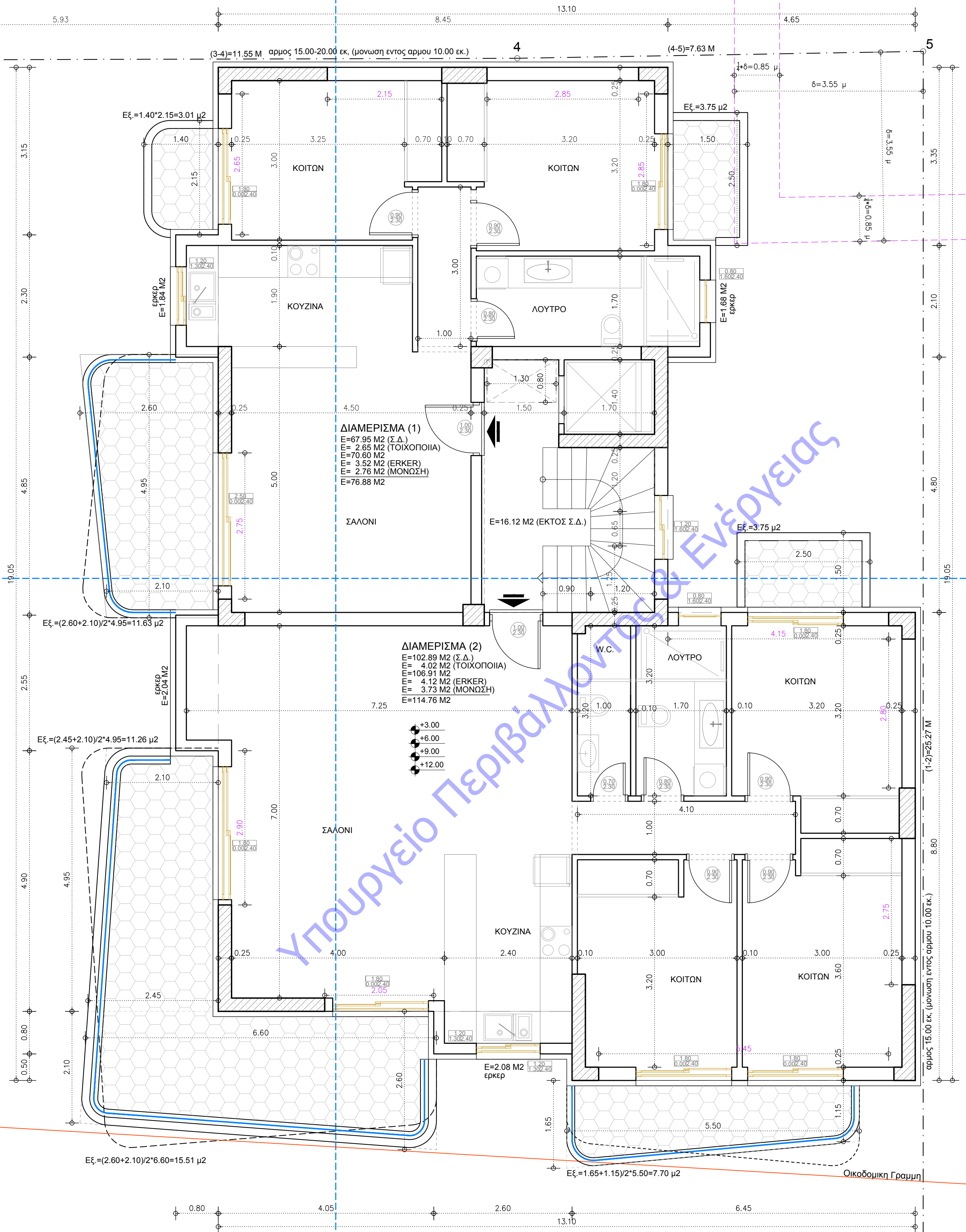

ΚΑΛΥΨΗ:
 E=193.25 M2
 ΔΟΜΗΣΗ:
 E=67.95+102.89=170.84 M2 (Σ.Δ.)
 ΤΟΙΧΟΠΟΙΑ:
 E=2.56+4.02=6.67 M2
 Εξωσώτες:
 E=56.61 M2*4=222.44 M2

Έργο:
 ΝΕΑ ΠΕΝΤΑΩΡΟΦΗ ΟΙΚΟΔΟΜΗ
 ΕΠΙ ΠΥΛΩΤΗΣ
 ΜΕ ΥΠΟΓΕΙΟ, ΠΑΤΑΡΙ και ΔΩΜΑ
 (ΜΕ ΕΦΑΡΜΟΓΗ ΤΩΝ ΑΡΘΡΩΝ 10 παρ/φος 1/α
 & 25 παρ/φος 1 ΤΟΥ Ν.4067/2012)

εργοδότης: - οικοπεδοϋχος:
 ΕΤΑΙΡΕΙΑ "ΕΡΓΟΔΟΜΗΣΗ Ο.Ε."
 ΙΩΑΝΝΗΣ ΝΑΝΟΣ (εκπρσσωπος)
 εργολήπτρια:
 ΕΤΕΡΟΡΡΥΘΜΗ ΕΤΑΙΡΕΙΑ
 "ΚΕΓ HOLDINGS Ε.Ε."
 ΦΛΩΡΑ ΚΟΥΡΟ (εκπρσσωπος)

τοποθεσία:
 ΟΔΟΣ ΠΑΤΡΟΚΛΟΥ & ΕΛ ΑΛΑΜΕΪΝ 5
 Ο.Τ. 293 "ΑΓΙΟΣ ΦΑΝΟΥΡΙΟΣ"
 ΔΗΜΟΣ ΙΛΙΟΥ

| | |
|--|--|
| P. B. ar ch it ec ts | ΑΡΧΙΤΕΚΤΟΝΙΚΟ ΓΡΑΦΕΙΟ ΜΕΛΕΤΩΝ & ΚΑΤΑΣΚΕΥΩΝ ΠΑΝΑΓΙΩΤΗΣ ΜΠΑΜΠΗΣ ΑΡΧΙΤΕΚΤΩΝ ΜΗΧΑΝΙΚΟΣ ΑΓΓΕΛΟΣ ΜΠΑΜΠΗΣ ΑΡΧΙΤΕΚΤΩΝ ΜΗΧΑΝΙΚΟΣ ΕΜΠ |
| | Κονιστής -1 & Αγ. Σαραντά -49 ΙΛΙΟΝ Τηλ. fax. 2105055300 Κιν. 6947123393 e-mail: panbab@gmail.com |

θέμα σχεδίου:
 ΚΑΤΟΦΗ ΤΥΠΙΚΟΥ ΟΡΟΦΟΥ
 (Α'-Β'-Γ'-Δ')

κλίμακες: 1 : 50
 αριθμός σχεδίου:
 ημερομηνία:
 ΟΚΤΩΒΡΙΟΣ 2023
 A - 5

| |
|---|
| ΠΑΝΑΓΙΩΤΗΣ ΜΠΑΜΠΗΣ ΑΡΧΙΤΕΚΤΩΝ ΜΗΧΑΝΙΚΟΣ ΜΕΛΟΣ Τ.Ε.Ε. ΑΡΙΘΜΟΣ ΜΗΤΡΩΟΥ 62095 Α.Φ.Μ. 045731129 Δ.Φ.Υ. Ξ ΠΕΡΙΤΕΡΓΟΥ ΚΟΝΙΤΣΗΣ 1 & ΑΓ. ΣΑΡΑΝΤΑ - ΙΛΙΟΝ ΤΗΛ - FAX: 210 5055300 - ΚΙΝ: 6947 123393 |
|---|